

DENOMINACION PLAN DE AUTOPROTECCIÓN PLANO DE SITUACION	ESCALA: S / E	
	DIBUJADO B. PRADAS	DICIEMBRE-08
CLIENTE  UCLM UNIVERSIDAD DE CASTILLA-LA MANCHA EDIF. BERNARDO BALBUENA-BIBLIOTECA GENERAL Avda. de Camilo Jose Cela, s/n. CAMPUS UNIVERSITARIO – CIUDAD REAL	COMPROBADO R. MORENO	DICIEMBRE-08
	APROBADO A. GOMEZ	DICIEMBRE-08
	SUSTITUYE A: SUSTITUIDO POR:	
PLANO Nº 01	REV. ACTUAL 0	

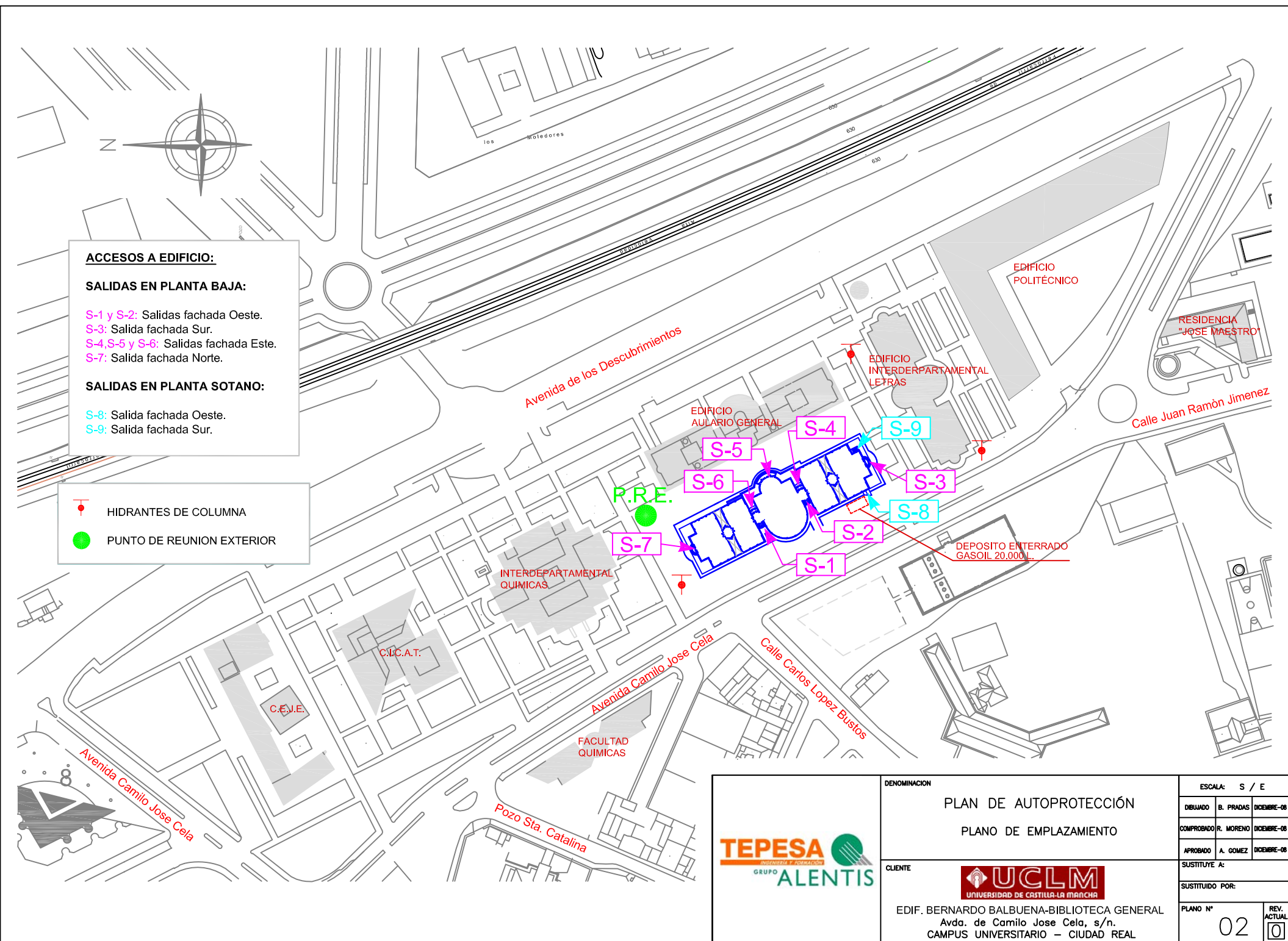



ACCESOS A EDIFICIO:

SALIDAS EN PLANTA BAJA:

S-1 y S-2: Salidas fachada Oeste.
 S-3: Salida fachada Sur.
 S-4, S-5 y S-6: Salidas fachada Este.
 S-7: Salida fachada Norte.

SALIDAS EN PLANTA SOTANO:

S-8: Salida fachada Oeste.
 S-9: Salida fachada Sur.

HIDRANTES DE COLUMNA

PUNTO DE REUNION EXTERIOR

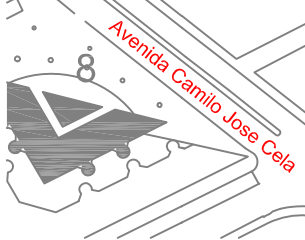

 GRUPO ALENTIS	DENOMINACION PLAN DE AUTOPROTECCIÓN PLANO DE EMPLAZAMIENTO	ESCALA: S / E DIBUADO B. PRADAS DICIEMBRE-08 COMPROBADO R. MORENO DICIEMBRE-08 APROBADO A. GOMEZ DICIEMBRE-08
	CLIENTE  UNIVERSIDAD DE CASTILLA-LA MANCHA EDIF. BERNARDO BALBUENA-BIBLIOTECA GENERAL Avda. de Camilo Jose Cela, s/n. CAMPUS UNIVERSITARIO – CIUDAD REAL	SUSTITUYE A: SUSTITUIDO POR: PLANO N° 02

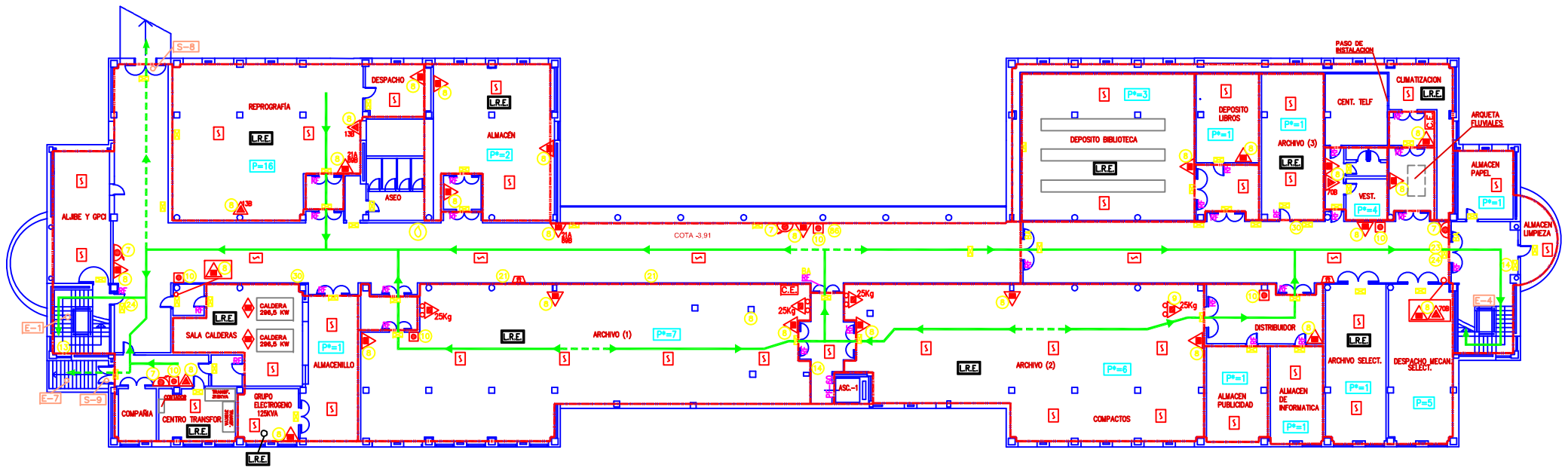

LEYENDA

- | | | | |
|--|---|--|---|
| | VIA DE EVACUACION PRINCIPAL | | CUADRO ELECTRICO |
| | VIA DE EVACUACION ALTERNATIVA | | AVISADOR DE ALARMA POR MEDIOS ACUSTICOS |
| | SECTOR DE INCENDIO | | ALUMBRADO DE EMERGENCIA Y SEÑALIZACION |
| | EXTINTOR DE POLVO POLIVALENTE EFICACIA 21A 113B | | SISTEMA FIJO DE EXTINCION POR POLVO POLIVALENTE |
| | EXTINTOR DE POLVO POLIVALENTE EFICACIA 21A 89B | | PLANO DE "USTED ESTA AQUI" |
| | EXTINTOR DE CO2 EFICACIA 89B | | BARRA ANTIPANICO |
| | EXTINTOR DE CO2 EFICACIA 70B | | RESISTENCIA AL FUEGO |
| | EXTINTOR DE CO2 EFICACIA 13B | | ACCESO DE EDIFICIO |
| | PULSADOR DE ALARMA | | ESCALERA |
| | BOCA DE INCENDIO EQUIPADA DE 45mm Ø | | LOCAL RIESGO ESPECIAL |
| | DETECTOR DE HUMOS | | POBLACION |
| | EXTINTOR DE POLVO POLIVALENTE DE 25kg MONTADO SOBRE CARRO | | POBLACION ALTERNATIVA |
| | CENTRAL DE DETECCION Y ALARMA | | |

SEÑALIZACION



	DENOMINACION PLAN DE AUTOPROTECCIÓN PLANTA SOTANO	ESCALA: 1 / 200
	CLIENTE Universidad de Castilla-La Mancha	ELABORADO: A. FERRAS (E-01) COMPROBADO: R. MORENO (E-01) APROBADO: A. GOMEZ (E-01)
EDIF. BERNARDO BALBUENA-BIBLIOTECA GENERAL Avda. de Camilo Jose Cela, s/n. CAMPUS UNIVERSITARIO - CIUDAD REAL		SUSTITUIDO POR: PLANO Nº 03

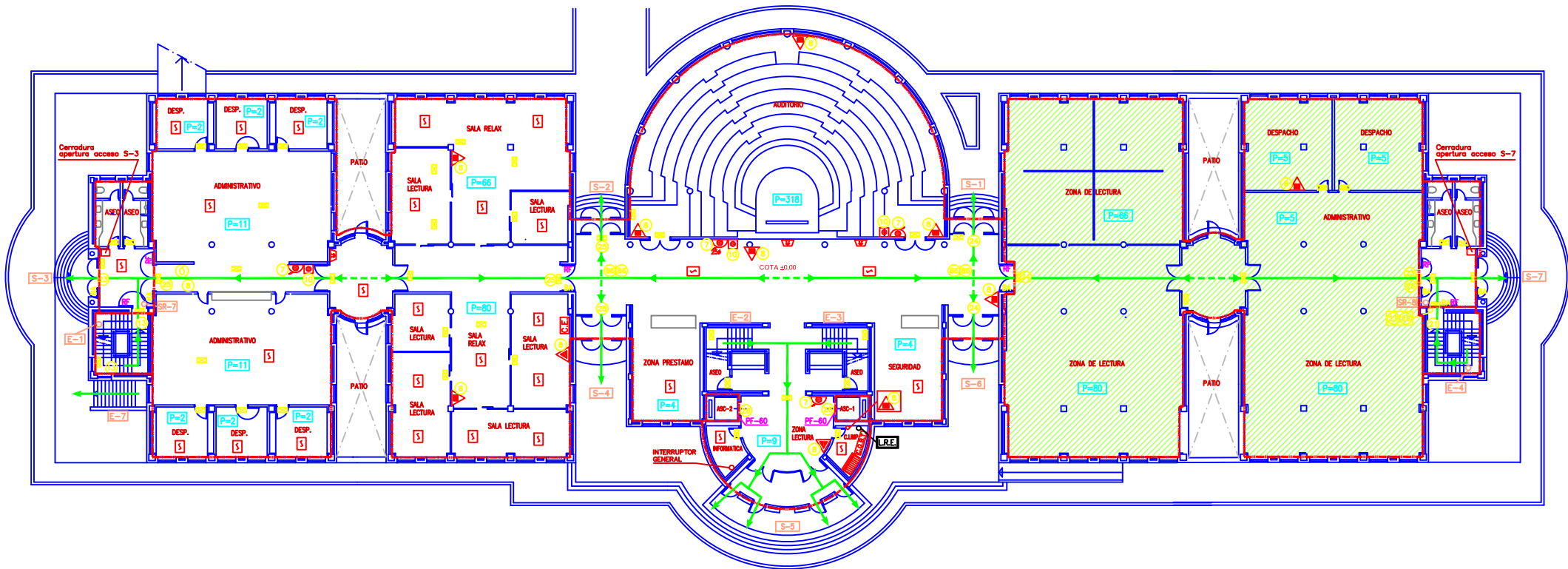

LEYENDA

- | | | | |
|--|---|--|--|
| | VIA DE EVACUACION PRINCIPAL | | CUADRO GENERAL DE BAJA TENSION |
| | VIA DE EVACUACION ALTERNATIVA | | ALUMBRADO DE EMERGENCIA Y SEÑALIZACION |
| | SECTOR DE INCENDIO | | PLANO DE "USTED ESTA AQUI" |
| | EXTINTOR DE POLVO POLIVALENTE EFICACIA 21A 113B | | BARRA ANTIPANICO |
| | EXTINTOR DE CO2 EFICACIA 88B | | RESISTENCIA AL FUEGO |
| | PULSADOR DE ALARMA | | SALIDA DE RECINTO |
| | BOCA DE INCENDIO EQUIPADA DE 45mm Ø | | ACCESO A EDIFICIO |
| | BOCA DE INCENDIO EQUIPADA DE 25mm Ø | | ESCALERA |
| | DETECTOR DE HUMOS | | LOCAL RIESGO ESPECIAL |
| | CENTRAL DE DETECCION Y ALARMA | | POBLACION |
| | CUADRO ELECTRICO | | POBLACION ALTERNATIVA |
| | AVISADOR DE ALARMA POR MEDIOS ACUSTICOS | | |

SEÑALIZACION

- | | | | |
|--|--|--|--|
| | | | |
| | | | |
| | | | |
| | | | |
| | | | |

ZONA EN PROCESO DE REFORMA.
DISTRIBUCION PREVISTA

	DENOMINACION PLAN DE AUTOPROTECCION PLANTA BAJA	ESCALA: 1 / 200
	CLIENTE EDIF. BERNARDO BALBUENA-BIBLIOTECA GENERAL Avda. de Camilo Jose Cela, s/n. CAMPUS UNIVERSITARIO - CIUDAD REAL	ELABORADO: R. PRADA (02/09/18) COMPROBADO: M. GOMEZ (02/09/18) APROBADO: A. GOMEZ (02/09/18) SUSTITUYE A: SUSTITUIDO POR:

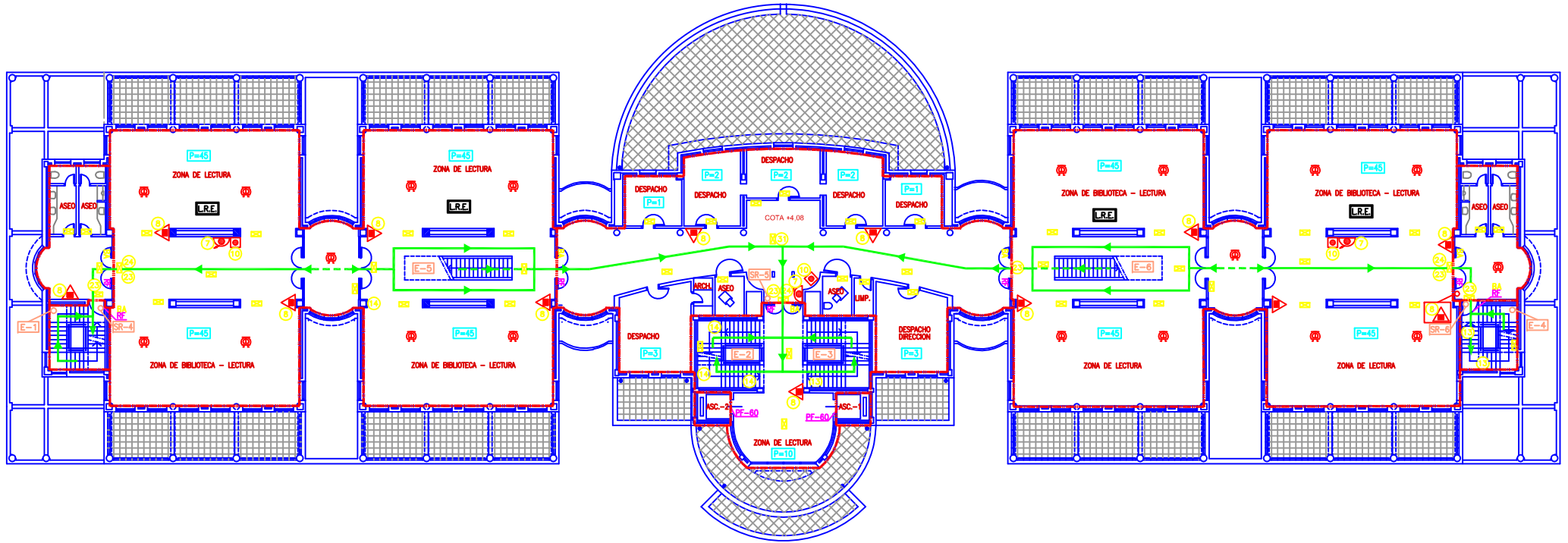

LEYENDA

- | | | | |
|--|---|--|---|
| | VIA DE EVACUACION PRINCIPAL | | EXTINTOR DE POLVO POLIVALENTE EFICACIA 21A 113B |
| | VIA DE EVACUACION ALTERNATIVA | | PULSADOR DE ALARMA |
| | SECTOR DE INCENDIO | | BOCA DE INCENDIO EQUIPADA DE 45mm ø |
| | EXTINTOR DE POLVO POLIVALENTE EFICACIA 21A 113B | | SPRINKLER |
| | PULSADOR DE ALARMA | | ALUMBRADO DE EMERGENCIA Y SEÑALIZACION |
| | BOCA DE INCENDIO EQUIPADA DE 45mm ø | | ALUMBRADO DE EMERGENCIA Y SEÑALIZACION |
| | SPRINKLER | | ALUMBRADO DE EMERGENCIA Y SEÑALIZACION |
| | ALUMBRADO DE EMERGENCIA Y SEÑALIZACION | | ALUMBRADO DE EMERGENCIA Y SEÑALIZACION |

SEÑALIZACION

- | | | | |
|--|--|--|--|
| | | | |
| | | | |
| | | | |
| | | | |

	PLAN DE AUTOPROTECCIÓN PLANTA PRIMERA	ESCALA: 1 / 200
	CLIENTE: UCLM <small>Universidad de Castilla-La Mancha</small> EDIF. BERNARDO BALBUENA-BIBLIOTECA GENERAL Avda. de Camilo José Cela, s/n. CAMPUS UNIVERSITARIO - CIUDAD REAL	RESPONSABLE: A. PAVÓN COMPROBADO: R. MORENO APROBADO: A. GÓMEZ
SUSTITUIDO POR:		REV. ACTUAL: 05

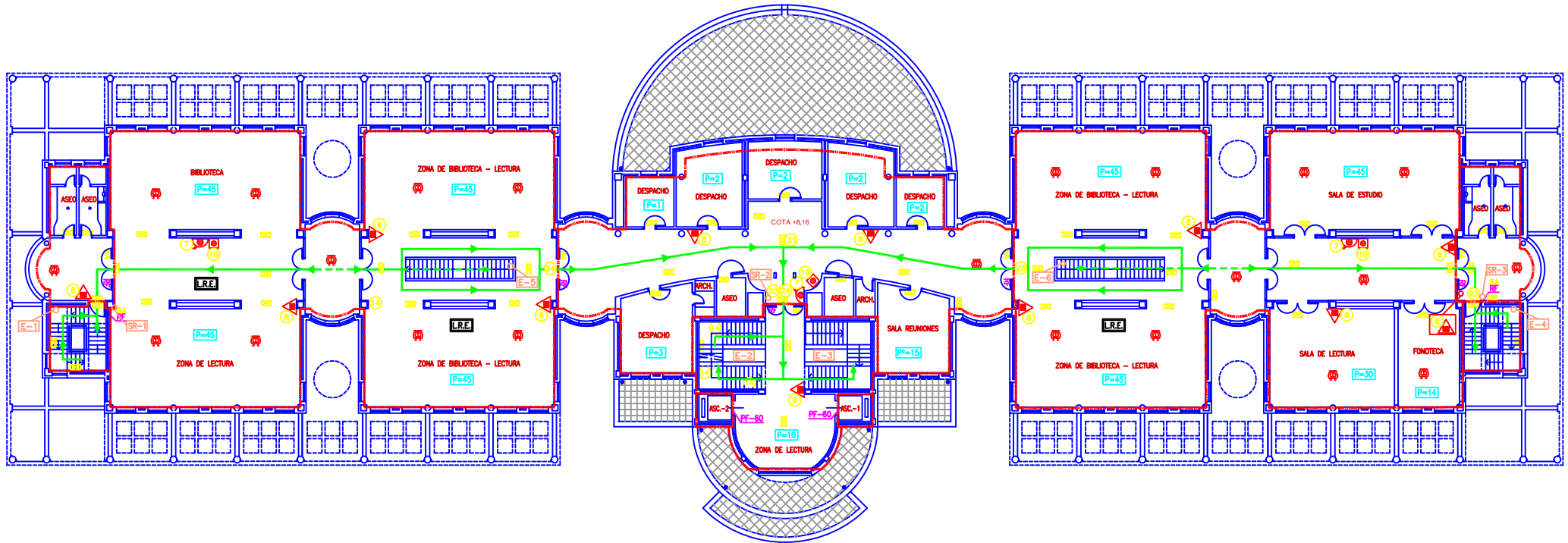

LEYENDA

- | | | | |
|--|--|--|-----------------------|
| | VIA DE EVACUACION PRINCIPAL | | CUADRO ELECTRONICO |
| | VIA DE EVACUACION ALTERNATIVA | | BARRA ANTIPANICO |
| | SECTOR DE INCENDIO | | RESISTENCIA AL FUEGO |
| | EXTINTOR DE POLVO POLVALENTE EFICACIA 21A 113B | | SALIDA DE EDIFICIO |
| | PULSADOR DE ALARMA | | ESCALERA |
| | BOCA DE INCENDIO EQUIPADA DE 45mm φ | | LOCAL RIESGO ESPECIAL |
| | SPRINKLER | | POBLACION |
| | ALUMBRADO DE EMERGENCIA Y SEÑALIZACION | | POBLACION ALTERNATIVA |

SEÑALIZACION

- | | | | |
|--|--|--|--|
| | | | |
| | | | |
| | | | |
| | | | |

	DENOMINACION PLAN DE AUTOPROTECCIÓN PLANTA SEGUNDA	ESCALA: 1 / 200
	CLIENTE Universidad de Castilla-La Mancha	ELABORADO: A. PAVOS COMPROBADO: R. MORENO APROBADO: A. GOMEZ
EDIF. BERNARDO BALBUENA-BIBLIOTECA GENERAL Avda. de Camilo Jose Cela, s/n. CAMPUS UNIVERSITARIO - CIUDAD REAL		SUSTITUYE A: SUSTITUIDO POR: PLANO Nº 06

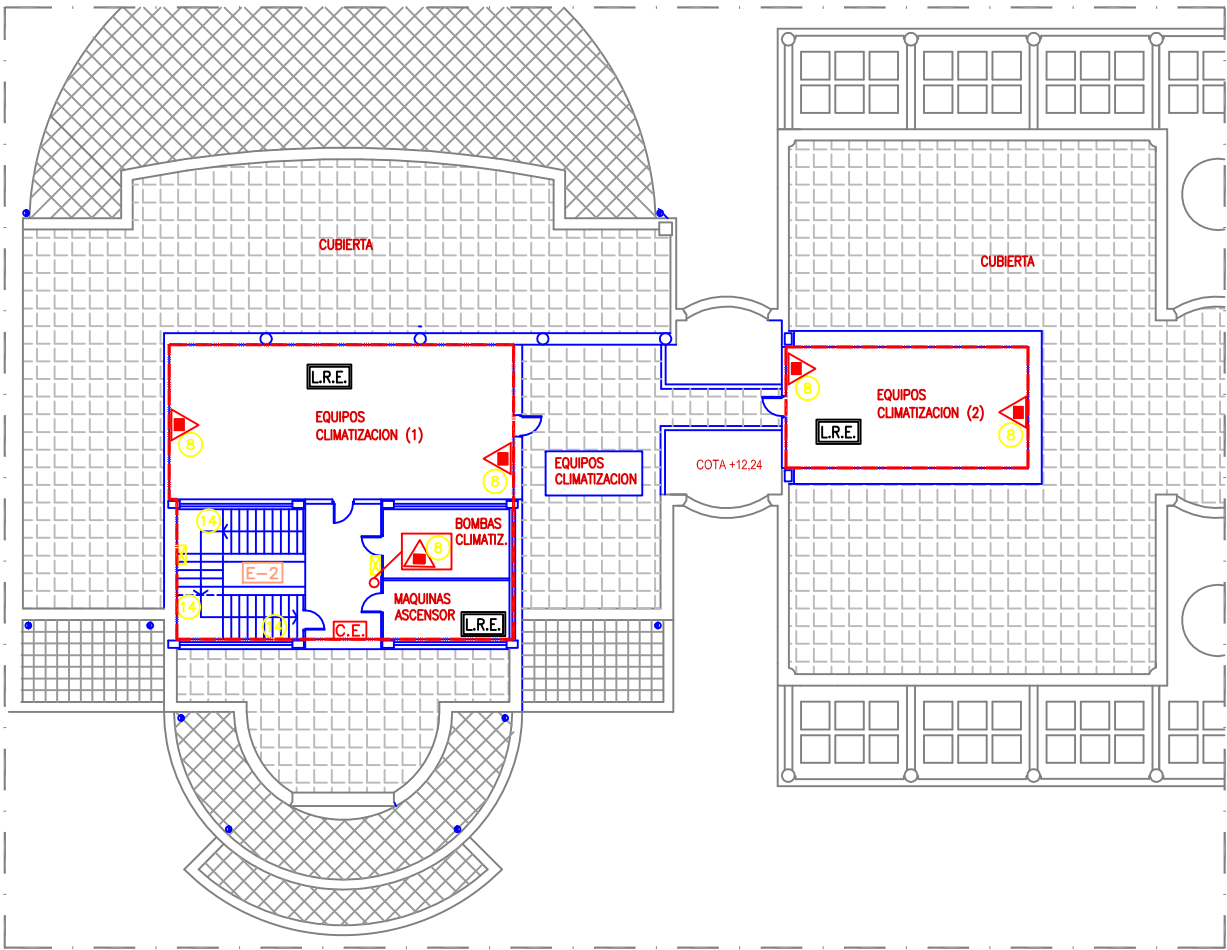
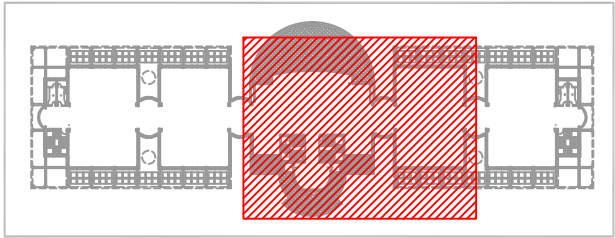

LEYENDA

- VIA DE EVACUACION PRINCIPAL
- VIA DE EVACUACION ALTERNATIVA
- SECTOR DE INCENDIO
- EXTINTOR DE POLVO POLVALENTE EFICACIA 21A 113B
- CUADRO ELECTRICO
- ALUMBRADO DE EMERGENCIA Y SEÑALIZACION
- BARRA ANTIPANICO
- RESISTENCIA AL FUEGO
- ESCALERA
- LOCAL RIESGO ESPECIAL

SEÑALIZACION

-
-

	DENOMINACION PLAN DE AUTOPROTECCIÓN PLANTA CUBIERTA		ESCALA: 1 / 200	
	CLIENTE EDIF. BERNARDO BALBUENA-BIBLIOTECA GENERAL Avda. de Camilo Jose Cela, s/n. CAMPUS UNIVERSITARIO – CIUDAD REAL		DIBUADO B. PRADAS DICIEMBRE-08 COMPROBADO R. MORENO DICIEMBRE-08 APROBADO A. GOMEZ DICIEMBRE-08	SUSSTITUYE A: SUSSTITUIDO POR: PLANO N° 07 REV. ACTUAL 0