

INSTALACIONES DE LA FACULTAD DE ENFERMERÍA de Albacete:

Grado en Enfermería

La Facultad de Enfermería se ubica en el Campus universitario de Albacete. El Grado de Enfermería dispone de aulas de teoría para grupo grande, aulas-seminario para grupos reducidos, aulas de prácticas, y laboratorio de prácticas específicos. Estos espacios se ubican en el edificio “Benjamín Palencia”. El edificio es compartido para las titulaciones de Grado en Enfermería y Grado en Humanidades y estudios sociales, así como de otros servicios de la UCLM para el campus de Albacete. El citado edificio dispone de unas zonas comunes y se encuentra perfectamente equipado con red Wi-fi en todo el recinto de la Universidad. Permite el acceso a Internet con equipos móviles (portátiles o PDA's) desde cualquier lugar del campus.



Edificio Benjamín Palencia. Campus Universitario de Albacete

Zona común de exposiciones – Edificio “Benjamín Palencia”

Aulas para clases teóricas y seminarios

Para el desarrollo de la actividad docente teórica se cuenta con las siguientes aulas, todas ellas dotadas de wifi y de modernos sistemas de audiovisuales que permiten realizar docencia presencial y docencia online, a la par que se pueden combinar varias de ellas en modalidad “espejo”:

Aula 1,2 – Curso Primero. Capacidad para 150 estudiantes.



Aula 1,1 – Curso Segundo. Capacidad para 150 estudiantes.

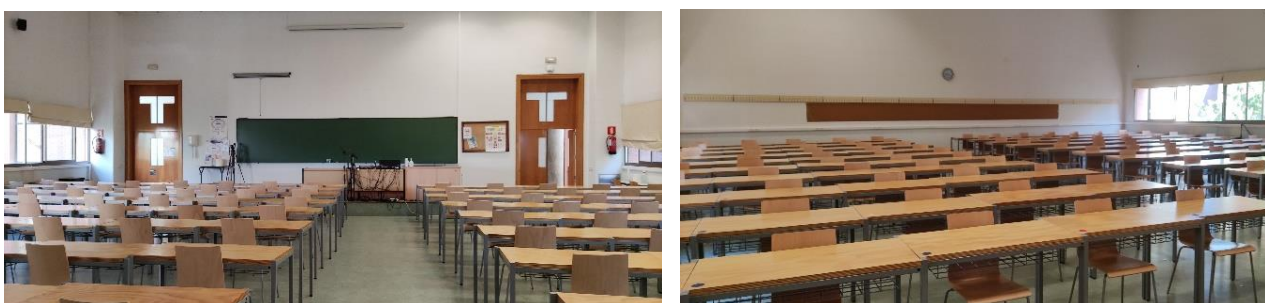

Aula 1,3 – Curso Tercero. Capacidad para 150 estudiantes.



Aula 1,6 – Aula espejo – múltiple uso. Capacidad para 70 estudiantes. Esta aula se ha habilitado para implementar el número de plazas en cualquiera de los cursos que así lo requiera, y/o en los cuales pudiera resultar necesario disponer de una mayor distancia física entre estudiantes porque la situación sanitaria (COVID-19 u otra) así llegara a requerirlo.



El alumnado de 4º Curso de Grado, cuya carga docente se encuentra focalizada en las prácticas externas fuera de la Facultad, y en el desarrollo de su Trabajo Fin de Grado, cuándo así lo requiriese podrá hacer uso de alguno/-s de los espacios reseñados, tanto de aulas teóricas- como de aulas/espacios teórico prácticos, con ajuste a la programación establecida en el uso de los diferentes espacios de la Facultad.

Aulas para clases prácticas

Aulas de integración teórico-práctica

La Facultad pone a disposición de los estudiantes una serie de aulas correctamente equipadas con la finalidad de integrar los contenidos teóricos impartidos en las aulas de teoría con prácticas relacionados con dichos contenidos realizados en los siguientes espacios:

Laboratorio de Bioquímica y Salud Pública, dotado de campana de flujo laminar e instalaciones de luz y gas; además, cuenta con hornos, centrifugadoras, microscopios, espectrofotómetros, desecador, autoclaves y equipo de ultrasonidos. Está dotada de medios audiovisuales multimedia con cámara que permite que los alumnos sigan la demostración del profesor desde cualquier puesto de prácticas. Capacidad para 25 alumnos.





Aula de prácticas quirúrgicas, dotada de lavabo quirúrgico, negatoscopios y desfibriladores; cuenta con medios audiovisuales multimedia con cámara que permite que los alumnos sigan la demostración del profesor desde cualquier puesto de prácticas. También se dispone de equipo de medición de composición corporal en este mismo espacio. Capacidad para 25 alumnos.





Aula de prácticas básicas de Enfermería, con instalación de cinco puestos de oxigenoterapia, una cama con monitorización ECG y constantes. Dotada de medios audiovisuales multimedia con cámara que permite que los alumnos sigan la demostración del profesor desde cualquier puesto de prácticas. Capacidad para 25 alumnos.





Laboratorio de audiolología, dotado con cámara para la realización de audiometrías y sonómetro para la medición porcentual del ruido.

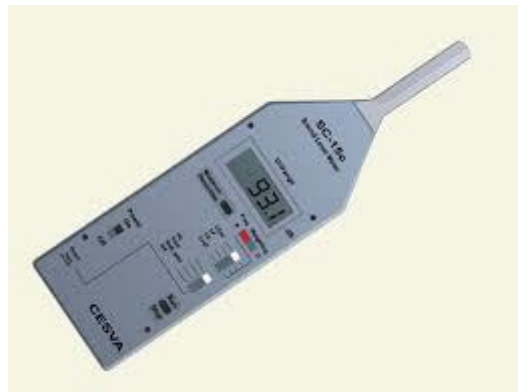

Laboratorio de análisis de composición corporal, dotado con dispositivos de medición de composición corporal



Aula de prácticas de Anatomía y Fisiología dotada con torsos, esqueletos y modelos de gran calidad. Capacidad 25 alumnos.



Aula de prácticas de Psicología y otras prácticas que requieren uso de tatami.

Dotada con medios audiovisuales y material adecuado. Capacidad 25 alumnos.



Seminarios

La Facultad dispone de varios espacios/seminarios (4), equipados con medios audiovisuales y material adecuado para el desarrollo de actividades teórico-prácticas, de manera adicional a las ya mostradas.

Seminarios 1 a 3. Capacidad 50 alumnos

Seminario 4. Capacidad 60 alumnos



Dotación científico-técnica

La Facultad dispone de numeroso y amplio material dispuesto en los diferentes espacios antes vistos para la realización de prácticas de aula y simulación de técnicas de Enfermería, el cual es preparado por el personal auxiliar de laboratorio de manera previa a la realización de las mismas. Así, se dispone de brazos de punción, torsos de vendaje, de intubación y de sondaje vesical y nasogástrico; modelos para RCP; modelos adultos y pediátricos para técnicas de enfermería; set para simulación de envejecimiento y botas de simulación de alteración de la marcha en el paciente anciano; set para simulación de atención geriátrica; modelos para exploración mamaria y para exploración ginecológica. Además, dispone de una buena dotación de material sanitario que se repone cada curso. Recientemente, se ha incorporado un ecógrafo marca/modelo: Fujifilm SonoSite SII para la instrucción del alumnado en procedimientos ecoguiados.





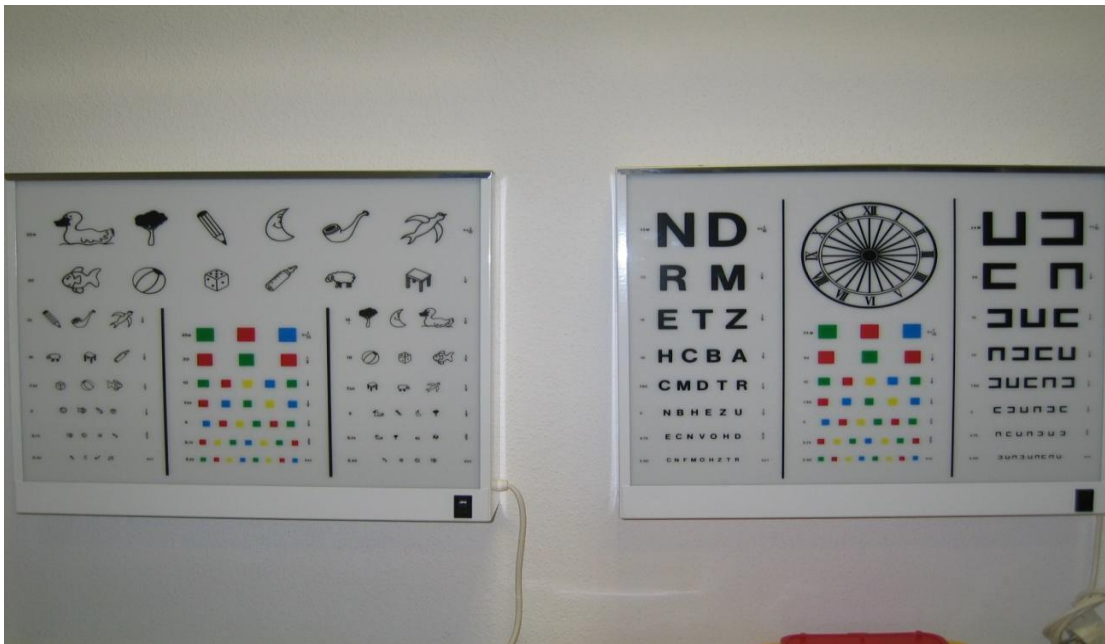
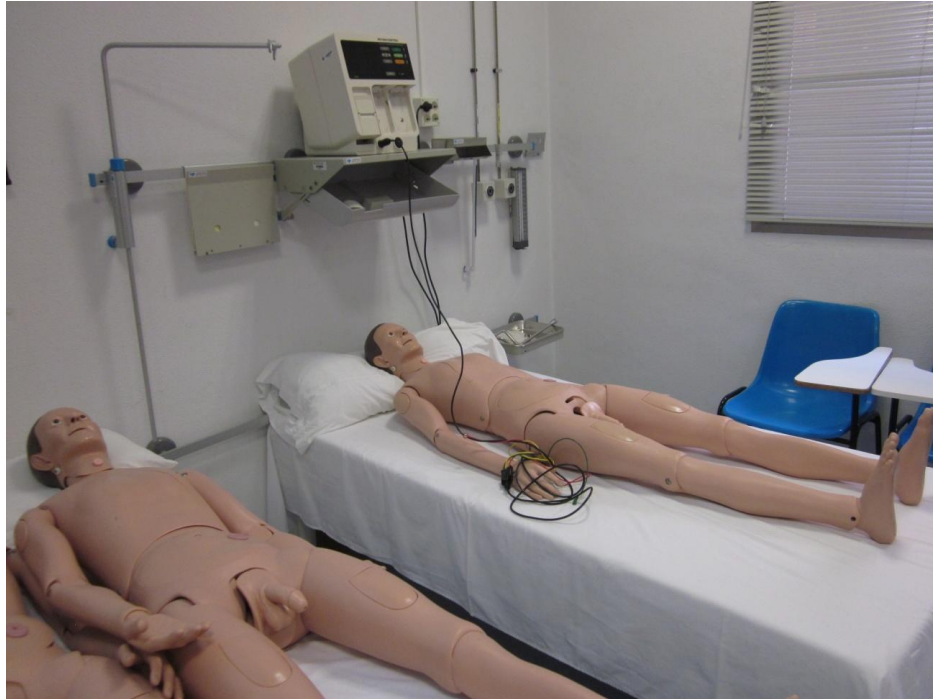

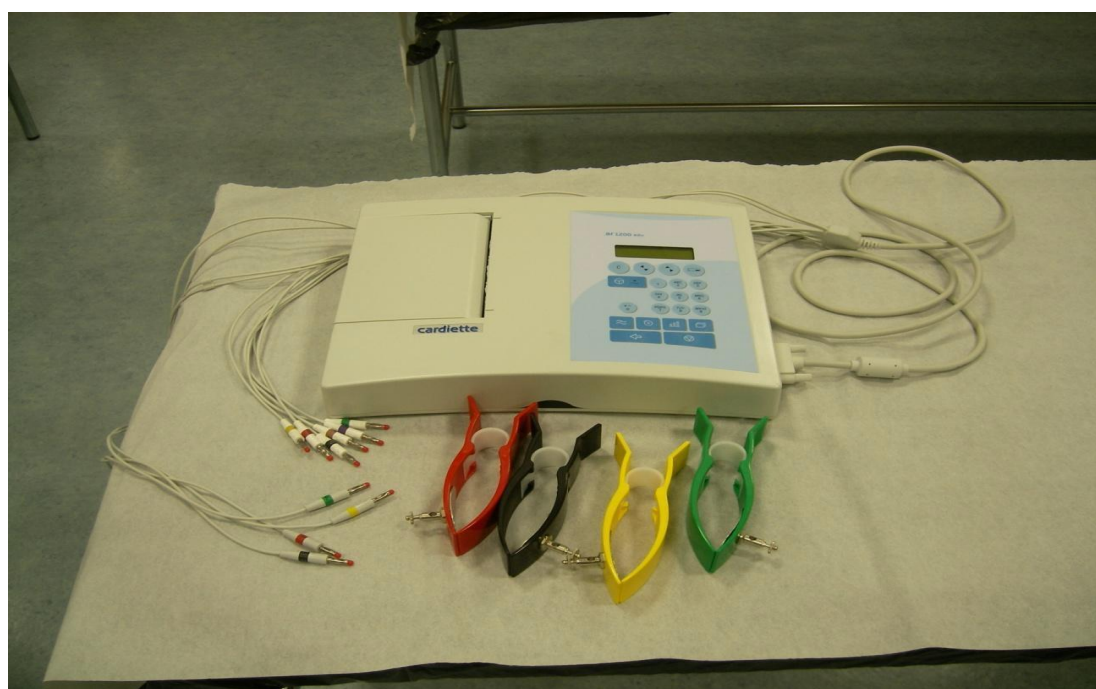





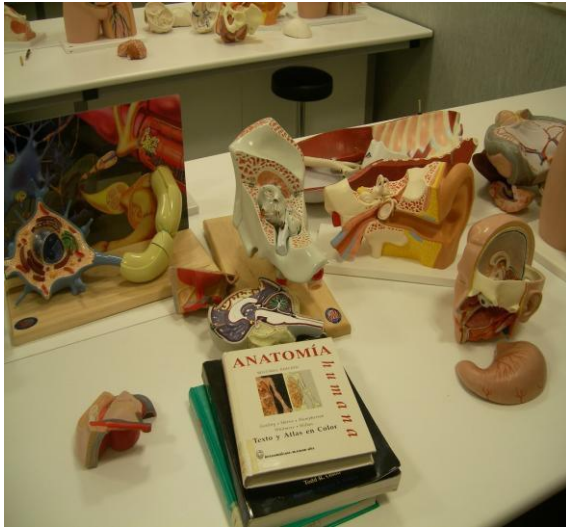

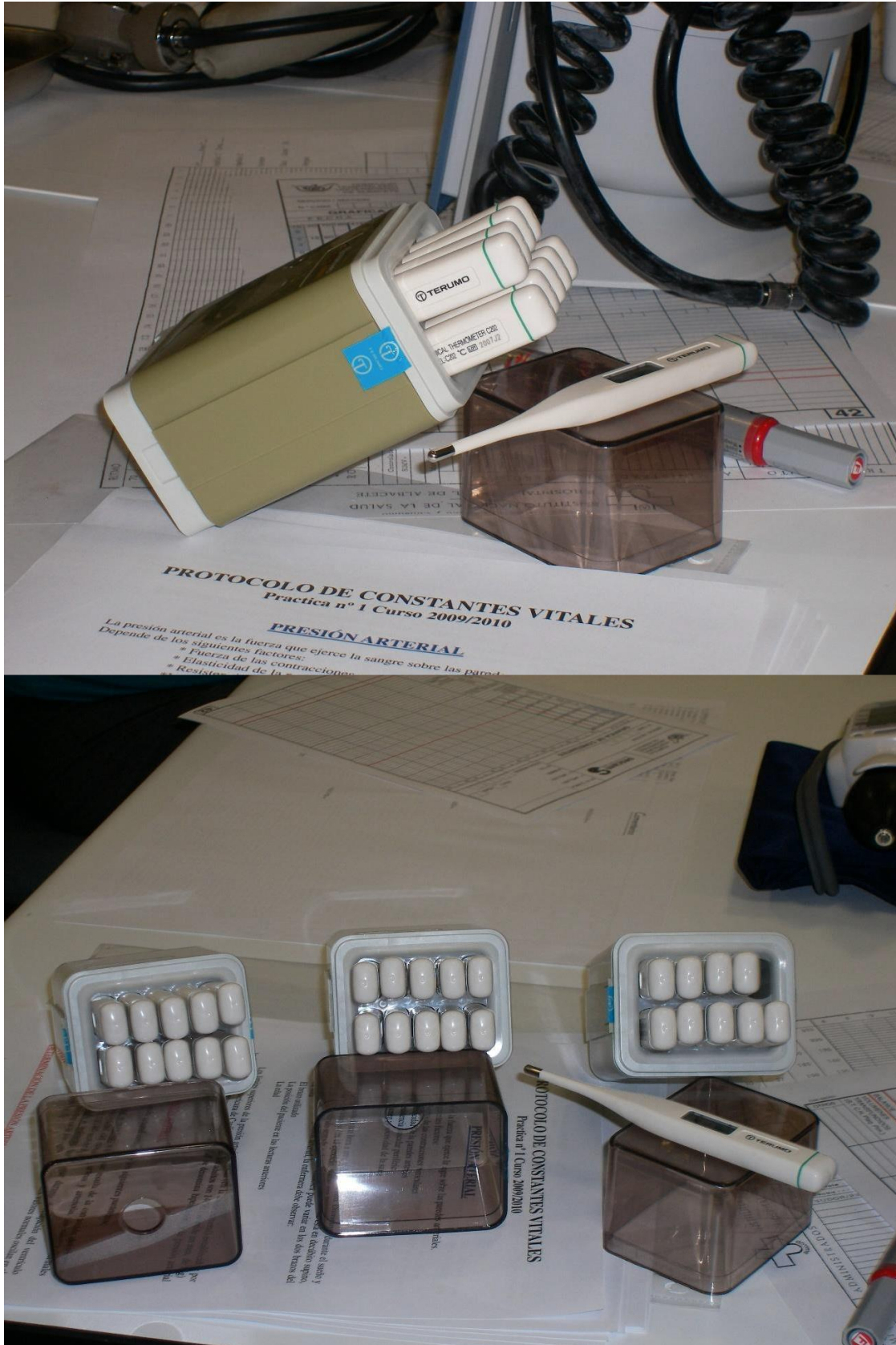



Otros espacios

Despachos

- 14 Despachos individuales de profesorado.
- 1 Despacho para Representantes de alumnos
- 1 despacho para la Secretaría del Centro.
- 2 Despachos para el Equipo Decanal.
- 1 Despacho de Administración Académica y Económica.
- 1 Despacho de Administración General.
- 1 Despacho de Personal Técnico Informático

Espacios de reunión, en el edificio “Benjamín Palencia”

- Sala de Juntas de la Facultad con dotación multimedia
- Punto de Encuentro de Estudiantes.
- Sala de lectura de uso libre con capacidad para 50 personas.
- Salón de Actos con capacidad para 150 personas.
- Salón de Grados con capacidad para 60 personas.
- Puestos de trabajo en grupo en zonas comunes del edificio



Espacios de reunión, en el Campus de Albacete

- 3 Salas de Informática de Campus de uso libre con 123 puestos.
- Biblioteca General del Campus con 850 puestos de estudio y General de la UCLM.